

# LEGENDA

## CLASSE 2 - Fattibilità con modeste limitazioni

La classe comprende le zone nelle quali sono state accertate modeste limitazioni all'attività agricola ed all'attività industriale, in particolare: presenza di zone con presenza di acque sotterranee di qualità dubbia. Per gli edifici assegnati a questi destini sono previsti interventi edificatori limitati di natura impiantistica.

**2**

## CLASSE 3 - Fattibilità con consistenti limitazioni

La classe comprende le zone nelle quali sono state accertate consistenti limitazioni all'attività agricola ed all'attività industriale, in particolare: presenza di zone con presenza di acque sotterranee di qualità dubbia. Per gli edifici assegnati a questi destini sono previsti interventi edificatori consistenti di natura impiantistica.

**3a**

### SOTTOCLASSE 3a

Comprende le zone nelle quali sono state accertate consistenti limitazioni all'attività agricola ed all'attività industriale, in particolare: presenza di zone con presenza di acque sotterranee di qualità dubbia. Per gli edifici assegnati a questi destini sono previsti interventi edificatori consistenti di natura impiantistica.

**3b**

### SOTTOCLASSE 3b

**3c**

### SOTTOCLASSE 3c

**3d**

### SOTTOCLASSE 3d

**3e**

### SOTTOCLASSE 3e

**3f**

### SOTTOCLASSE 3f

**3g**

### SOTTOCLASSE 3g

**3h**

### SOTTOCLASSE 3h

**3i**

## CLASSE 4 - Fattibilità con gravi limitazioni

La classe comprende le zone nelle quali sono state accertate gravi limitazioni all'attività agricola ed all'attività industriale, in particolare: presenza di zone con presenza di acque sotterranee di qualità dubbia. Per gli edifici assegnati a questi destini sono previsti interventi edificatori consistenti di natura impiantistica.

**4**

**4a**

**4b**

**4c**

**4d**

**4e**

**4f**

**4g**

**4h**



### COMUNE DI BALLABIO

PROVINCIA DI LECCO

## STUDIO GEOLOGICO DI SUPPORTO AL PIANO DEL GOVERNO DEL TERRITORIO

AI SENSI DELLA L.R. 11 MARZO 2005 N. 12 E D.G.R. 28 MAGGIO N. 87374

### MAPPA

REGIONE LOMBARDA  
PROVINCIA DI LECCO  
MUNICIPALITÀ DI BALLABIO

### Emblema Tav. 5A

## CARTA DI FATTIBILITÀ GEOLOGICA

ZONA SETTENTRIONALE

Revisori	Scelta	Descrizione	Redatto	Controllato	Approvato
1	-	-	-	-	-
2	-	-	-	-	-
3	-	-	-	-	-
4	-	-	-	-	-

SETTEMBRE 2009 11.5.000 PRIMA EMISSIONE

AV MR MR MR

STUDIO GEOLOGICO TECNICO LECCO DI MASSIMO RIVA GEOLOGO  
Via Roma, 16 - Lecco - Tel. 0341/850011 - Fax 0341/850012  
www.stg.it - e-mail: info@stg.it

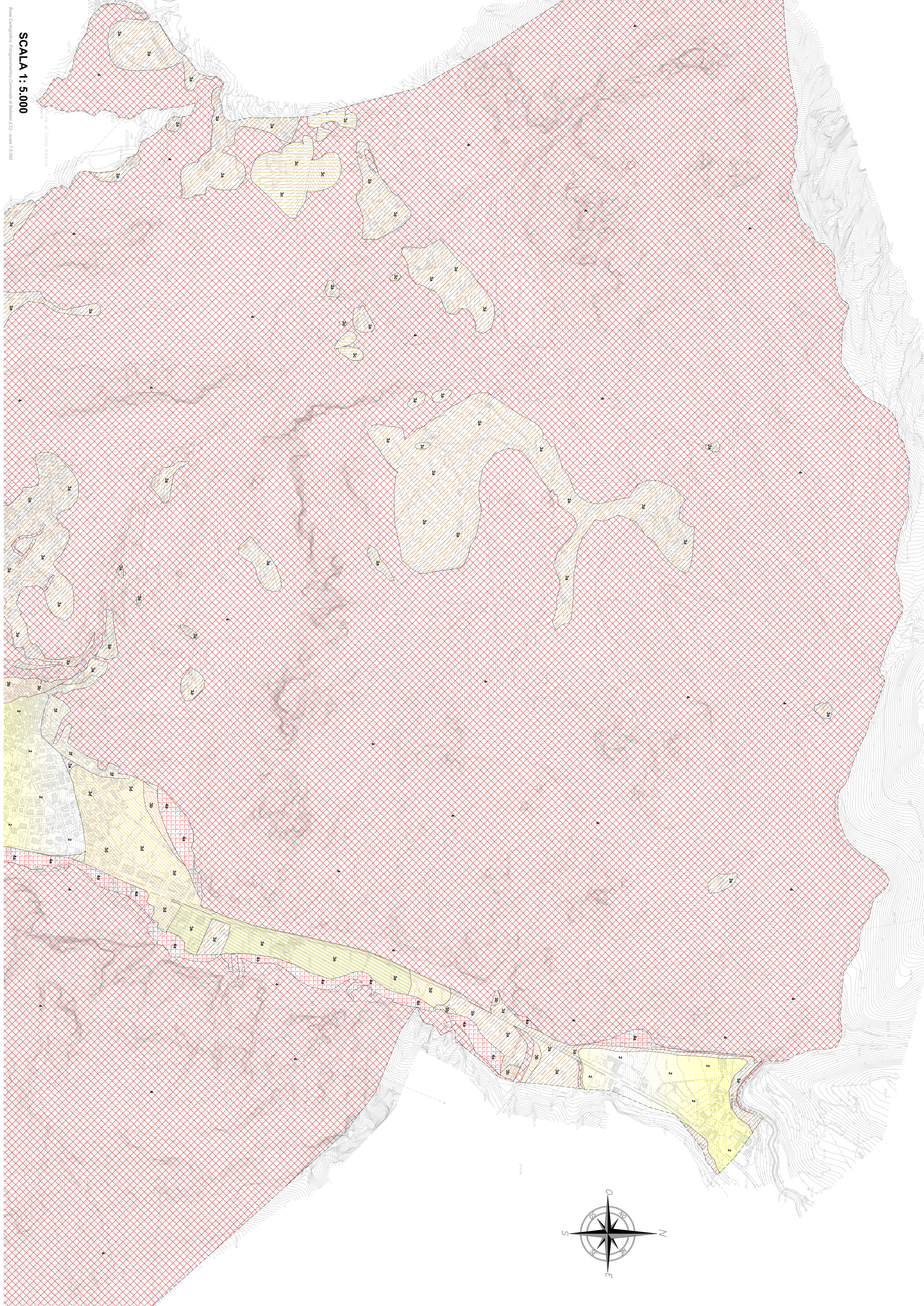

SCALA 1: 5.000

Atto Cartografico - Regolamento Comunale di Ballabio (C.C. n. 15/000)